## 致电毒物中心

中毒可能发生在任何年龄的人身上。毒物中心为所有人提供服务，而不仅是儿童。事实上，每8秒钟就有人需要求助于毒物中心。幸运的是，致电毒物中心是快速、免费且保密的。

## 节省时间和金钱

毒物专家可以直接通过电话来帮助解决许多问题。这可能会节省您去看医生或去医院的次数。

## 医生也向毒物中心致电

医疗保健提供者会致电毒物中心来寻求帮助以治疗中毒患者。

略过网络求助。
直接拿电话拨号
免费、快速、专业的援助服务
全天24小时，
每周7天。

**1-800-222-1222**

犹他州毒物控制中心为毒物紧急情况提供即时治疗建议。药剂师、护士和医生全天24小时可为所有年龄阶段人士提供服务。所有服务均免费且保密，并提供150多种语言的帮助。

POISON Help®
1-800-222-1222

免费、快速、专业的援助服务。
**全天24小时。每周7天。**

@utahpoison | Utah Poison Control Center
**www.UtahPoisonControl.org**

University of Utah Health
College of Pharmacy, L.S. Skaggs Pharmacy Institute

24 HRS

# 毒物中心热线

## 犹他州毒物控制中心

HEALTH
UNIVERSITY OF UTAH

## 了解危险

如果以错误的方式、错误的量或被错误的人使用，几乎任何东西都可能有毒。服用错误剂量的药物或其他人的药物、混合清洁剂或饮酒过量也可能导致中毒。

### 潜在毒物

药物（处方药、非处方药、草药）

其他药物

用于个人护理、清洁、庭院作业和汽车维修的家用产品

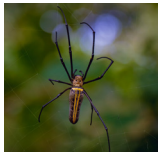

咬伤和蜇伤

蘑菇和植物

烟雾和气体

## 毒物预防提示

如果您认为有人中毒，请立即致电**1-800-222-1222**。中毒的人并不总是会立即表现出症状。

## 保持居家安全

将1-800-222-1222保存在您的手机中，作为您的毒物控制联系人。将电话号码贴在冰箱上或家庭电话和办公室电话附近，以防中毒紧急情况发生。

将药品和家用产品存放在其原始容器中，远离食物。

始终阅读产品或药品上的标签，并遵循安全使用说明。

在家中安装一氧化碳警报器。定期更换电池，确保其工作正常。

## 照顾好孩子

将家用产品和药品锁在孩子看不见或够不到的地方。

使用儿童防护包装。但请记住，没有儿童绝对无法开启的包装！

永远不要把药叫做“糖果”。

毒物可能看起来像食物或饮料。教导孩子们在品尝任何东西之前先询问大人。

与儿童和青少年讨论使用药物或其他产品获得“兴奋”或参加大冒险的危险。

## 中毒急救

如果有人停止呼吸、昏倒或癫痫发作，请立即拨打**911**。

**如发生以下情况，请致电1–800–222–1222联系您的毒物中心**

### 毒物入眼

用流动的水冲洗眼睛，并致电毒物中心。

### 毒物接触皮肤

脱掉任何接触到毒物的衣服。用流动的水冲洗皮肤，并致电毒物中心。

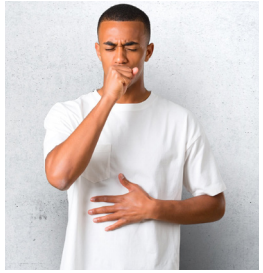

### 吸入毒物

立即呼吸新鲜空气并致电毒物中心。

### 吞食毒物

请勿尝试家庭疗法，或试图让中毒者呕吐。首先致电您的毒物中心。

**拨打1-800-222-1222，报告中毒紧急情况和询问毒物问题**